

## Organisation des semestres

- Chaque année de licence est divisée en deux semestres. Chaque semestre est constitué d'un ensemble de cours, mémoires ou stages, défini dans les maquettes des différents parcours de licence.
- Deux sessions de contrôle des connaissances sont organisées lors de chaque semestre. Chacune des trois années de licence doit être validée pour obtenir la licence. La moyenne arithmétique pondérée des notes de chaque cours, mémoire et stage donne la moyenne de l'année. L'année est validée si cette moyenne est supérieure ou égale à 10/20.
- Les étudiants ont la possibilité d'étudier un ou deux semestres à l'étranger en séjours ERASMUS (Europe), CREPUQ (Canada) ou par le biais de conventions bilatérales avec un certain nombre d'universités étrangères.

## Poursuivre vos études



### Master mention Économie

- Parcours Data du Développement Durable
- Parcours Economic Analysis

### Master mention Finance

-  Parcours Gestion des Instruments Financiers
-  Parcours Entreprise et Patrimoine

### Master mention Management

-  Parcours Contrôle de Gestion et Systèmes d'Information (CGSI)
-  Parcours Marketing
-  Parcours Management des Services en Restauration et Hôtellerie Internationale (MSRHI)



 Formation possible en alternance (contrat de professionnalisation ou d'apprentissage)



[eco.licence1@ml.u-cergy.fr](mailto:eco.licence1@ml.u-cergy.fr)  
[eco.licence2@ml.u-cergy.fr](mailto:eco.licence2@ml.u-cergy.fr)  
[eco.licence3@ml.u-cergy.fr](mailto:eco.licence3@ml.u-cergy.fr)

**CY Cergy Paris Université**  
**Institut économie et gestion**  
33 boulevard du Port  
95011 Cergy-Pontoise Cedex

**Les cours en L1 sont dispensés  
sur le site de Saint-Martin**  
2 rue Adolphe Chauvin, à Pontoise

[www.cyu.fr](http://www.cyu.fr)



# licence Économie et Gestion



 **Inscription en L1 sur Parcoursup**

## Objectifs



Les deux objectifs de la formation sont :

• **Préparer à un métier**

Les études d'économie, de finance et de gestion offrent des débouchés professionnels nombreux. La licence vous prépare à des études longues (Bac+5) qui vous ouvriront les portes de métiers tels que analyste financier, contrôleur de gestion, chef de produit, chef de projet, consultant...

• **Transmettre les connaissances théoriques et les compétences permettant d'analyser le monde contemporain**

L'économie et la gestion sont des sciences sociales qui permettent de comprendre les grands enjeux économiques, mais aussi environnementaux et sociétaux qui attendent les professionnels de demain. À ce titre, elles doivent permettre d'éclairer l'opinion de chacun sur le fonctionnement de nos sociétés.

En pratique, la licence assure la formation de base pour les études d'économie et de gestion. Elle est interdisciplinaire (économie, gestion, finance, anglais, mathématiques, statistiques, informatique, etc.) et aborde également sous cet angle les enjeux de la transition sociétale et environnementale.

En troisième année, les étudiants pourront choisir des cours leur permettant de se spécialiser dans les domaines de l'économie, de la finance, du management, ou de l'analyse des données.

La licence conduit au master dans lequel l'étudiant se préparera à entrer sur le marché du travail par l'acquisition de compétences professionnelles. La plupart des masters sont en apprentissage.

L'institut Économie et Gestion propose également, en lien avec cette licence, les parcours sélectifs suivants :

- **La double licence Droit / Économie et Gestion**
- **La double licence Économie et Gestion / LEA Anglais Espagnol + Diplôme Universitaire Economics and Corporate English + Certification Ecotopia**
- **La licence Économie et Gestion + Diplôme Universitaire « Agir pour la Transition »**
- **La licence Économie et Gestion + Diplôme universitaire « Innovation x Design »**

## Conditions d'admission

La demande d'inscription en 1<sup>re</sup> année de licence se fait sur Parcoursup. Il est vivement recommandé d'être titulaire du BAC général. Avoir suivi la spécialité mathématiques au lycée est un atout important; par contre, il n'est pas nécessaire d'avoir déjà suivi des cours d'économie ou de gestion.

## La licence Économie et Gestion et ses débouchés

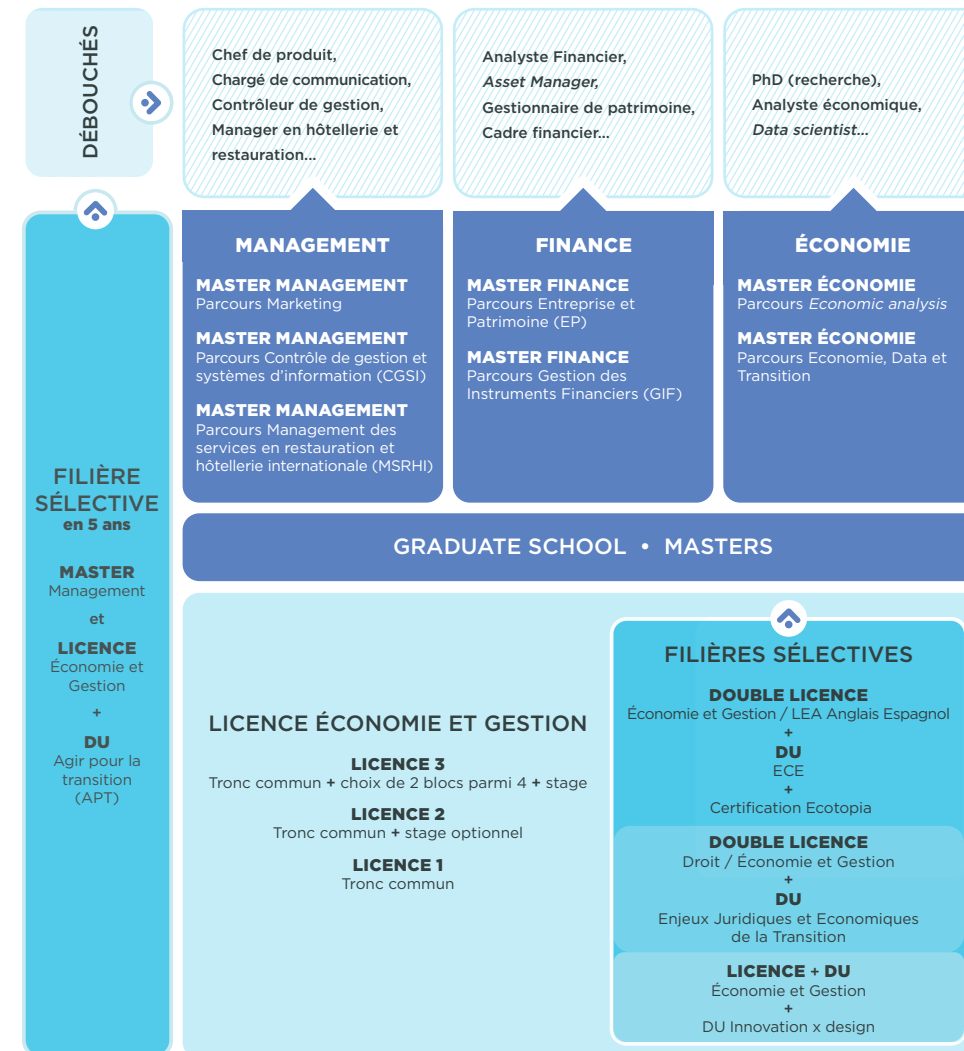

## Programmes des enseignements

### PREMIÈRE ANNÉE

#### Mention Économie et Gestion

##### SEMESTRE 1

- Principes microéconomiques
- Mathématiques
- Introduction à la gestion
- Institutions et marchés financiers
- Enseignements liés à la Transition
- Anglais
- Projet Voltaire ou Soutien maths

##### SEMESTRE 2

- Principes macroéconomiques
- Statistiques Descriptives
- Activités et Fonctions de l'Entreprise
- Droit
- Histoire des Faits Économiques
- Anglais
- Engagement étudiant (en option)
- UE libre

### DEUXIÈME ANNÉE

#### Mention Économie et Gestion

##### SEMESTRE 3

- Microéconomie
- Probabilités
- Mathématiques financières
- Comptabilité générale
- Enseignement d'économie lié à la Transition
- Anglais
- Informatique

##### SEMESTRE 4

- Macroéconomie
- Analyse Statistique
- Stratégie d'entreprise
- Comptabilité analytique
- Enseignements de gestion et finance liés à la Transition
- Anglais
- Projet Professionnel
- Engagement étudiant (en option)

### TROISIÈME ANNÉE

#### Mention Économie et Gestion

##### SEMESTRE 5

###### Tronc commun

- Économétrie
- Anglais
- Enseignement lié à la Transition

###### Deux blocs disciplinaires à choisir parmi 4

- **Bloc Économie** Mathématiques pour économistes/Économie
- **Bloc Management** Systèmes d'information / Marketing
- **Bloc Finance** Analyse financière / Lecture des états financiers
- **Bloc Data** Analyse des données / Data

##### SEMESTRE 6

###### Tronc commun

- Statistiques / Informatiques
- Anglais
- Enseignement lié à la Transition
- Stage (8 semaines minimum)
- Engagement étudiant (en option)

###### Deux blocs disciplinaires à choisir parmi 4

- **Bloc Économie** Droit commercial/Gestion des Ressources humaines
- **Bloc Finance** Politique d'investissement de l'entreprise/ Finance de marché
- **Bloc Data** Méthodologie des enquêtes et sondages/ Analyse des données